

Data: 30/10/2015 - n. T43220 - Richiedente: TRNSVT76L081533T  
 Data: 30/10/2015 - n. T43220 - Richiedente: TRNSVT76L081533T  
 Ultima planimetria n. 1  
 Foglio n. 115  
 Particella: 12  
 Subalterno: 6  
 Contrada San Calogero  
 Agrigento

Agenzia delle Entrate  
**CATASTO FABBRICATI**  
 Ufficio provinciale di Agrigento

Dichiarazione protocollo n. AG0106175 del 28/10/2015  
 115 - Particella: 12 - Subalterno: 6 >  
 Planimetria da n. i. u. in Comune di Sciacca  
 Contrada San Calogero

Identificativi Catastali:  
 Sezione: 115  
 Foglio: 115  
 Particella: 12  
 Subalterno: 6

Computata da:  
 Tommaso Salvatore  
 Iscritto all'albo:  
 Geometri  
 Prov. Agrigento  
 N. 02000

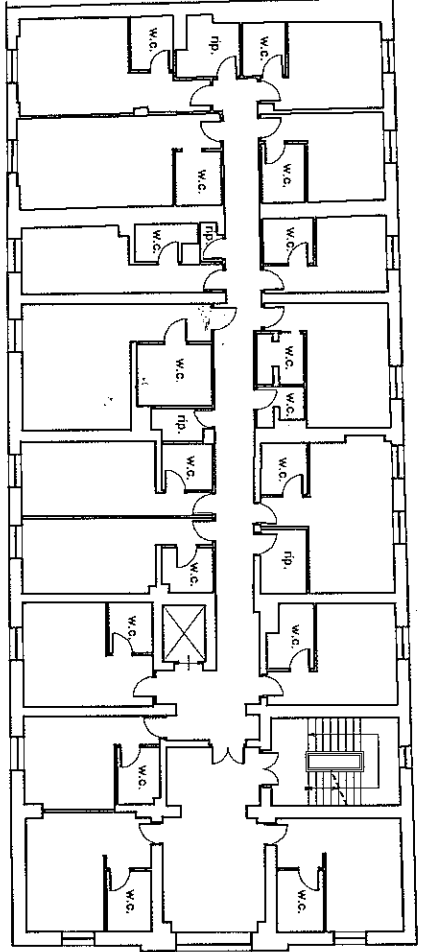

H= 4,59 mt.  
 Piano primo

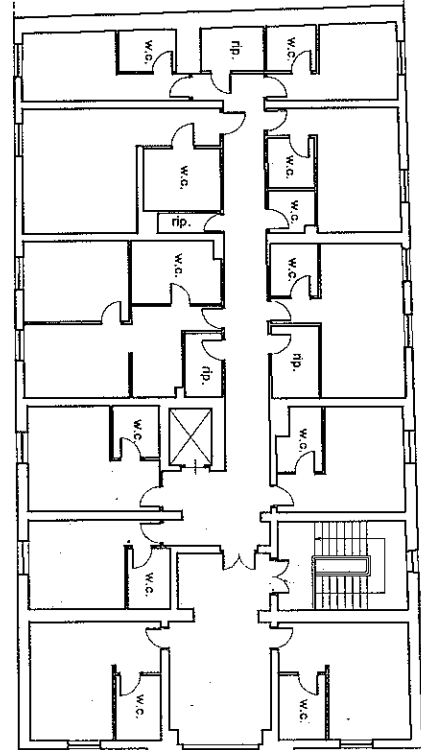

H= 3,00 mt.  
 Piano secondo

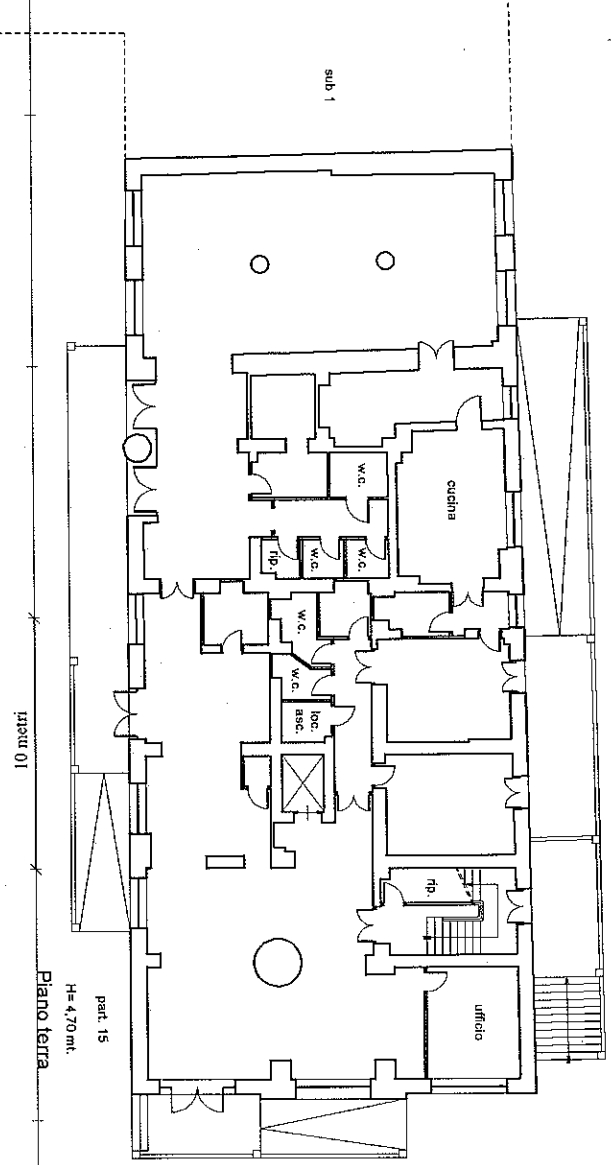

H= 4,70 mt.  
 Piano terra

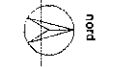

metri 01